



DER KIRCHTURM

Februar

2020

März

Gemeindebrief der Evangelisch-Lutherischen Kirchengemeinden Schleiz, Görkwitz, Kirschkau, Lössau, Mönchgrün, Oberböhmisdorf, Oschitz und Wüstendittersdorf

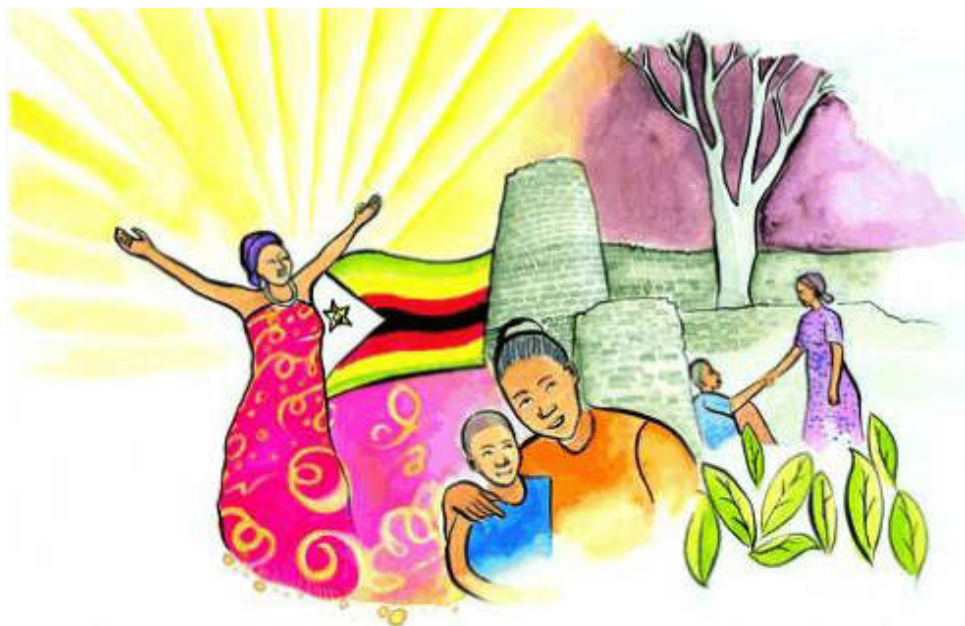

Weltgebetstag

Freitag, 6. März, 18.00 Uhr
im Evangelischen Gemeindehaus

Kontakt zur Gemeinde

Stadtkircherei und Kirchgeldkasse, Frau Klemmer, Kirchplatz 3,
07907 Schleiz - Tel.: 03663 42 23 42, Fax: 03663 43 61 22

E-Mail: evkircheschleiz@gmx.de

Internet: www.kirche-in-schleiz.de + www.bergkirche-schleiz.de

Büro - Öffnungszeiten der Stadtkircherei:

Di.: 10.00 - 12.00 + 13.00 - 16.00 Uhr + Do.: 08.00 - 12.00 Uhr

- **Pfarramt I** (Schleiz, Görkwitz, Mönchgrün): Pfarrerehepaar Winterberg, Kirchplatz 3, Schleiz, Tel.: 03663 42 44 45 0
- **Pfarramt II** (Schleiz, Kirschkau, Lössau, Oberböhmisdorf): Pfarrerin Neumann, Ortsstr. 41, Kirschkau, Tel.: 03663 42 14 916
- **Pfarramt III** (Schleiz, Oschitz, Gräfenwarth, Grochwitz, Möschlitz mit Burgk und Burgkhammer): Pfr. Weber, Burgker Str. 6, Möschlitz, Tel.: 03663 42 07 17 (aus gesundheitlichen Gründen bis zum 31.3. nur 50 % Dienstauftrag)
- **Vertretung:** Pfarrer Heinrich (über Suptur, Tel.: 03663 40 45 15)
- **Kantor:** KMD Klaus Rilke, Tel.: 03663 40 60 740
- **Bergkircherei:** Frau Enderlein, Tel.: 03663 42 26 66, bkschleiz@gmx.de
- **Gemeinepädagoge:** Tom Ludwig, Tel.: 0157 394 657 34
- **Jugendwartin:** Astrid Geisler, Tel./Fax: 036481 849 06, Handy: 0152 536 812 51, band_jesus4@web.de
- **Evangelischer Kindergarten**, Leiterin: Frau Enk, Tel.: 03663 42 32 57
- **Hospizdienst:** Frau Josiger, Tel.: 036651 39 89 55
- **Evangelisches Gemeindehaus:** August-Bebel-Straße 9
- **Kirchenkreissozialarbeit:** Elisabeth Heerwagen, Bad Lobenstein, Tel. 036651 39 77 23 + Handy: 0151 142 925 99

Bankverbindungen:

Kirchgemeinde Schleiz: IBAN: DE20 8305 0505 0000 0132 00
BIC: HELADEF1SOK (KSK Saale-Orla)

Kirchgemeinde Lössau: IBAN: DE37830944540355239209
BIC: GENODEF1RUJ (Volksbank eG Gera•Jena•Rudolstadt)

Kirchgemeinde Kirschkau: IBAN: DE13830505050000013811
BIC: HELADEF1SOK (KSK Saale-Orla)

Kirchgemeinde Oberböhmisdorf: IBAN: DE03830505050000025437
BIC: HELADEF1SOK (KSK Saale-Orla)

Steh auf und geh!

2020 kommt der Weltgebetstag aus dem südafrikanischen Land Simbabwe. „Ich würde ja gerne, aber...“ Wer kennt diesen oder ähnliche Sätze nicht? Doch damit ist es bald vorbei, denn Frauen aus Simbabwe laden ein, über solche Ausreden nachzudenken: beim Weltgebetstag am 6.3.. Frauen aus Simbabwe haben für den Weltgebetstag 2020 den Bibeltext aus Johannes 5 zur Heilung eines Kranken ausgelegt: „Steh auf! Nimm deine Matte und geh!“, sagt Jesus darin zu einem Kranken. In ihrem Weltgebetstags-Gottesdienst lassen uns die Simbabweerinnen erfahren: Diese Aufforderung gilt allen. Gott öffnet damit Wege zu persönlicher und gesellschaftlicher Veränderung.

Die Autorinnen des Weltgebetstags wissen wovon sie schreiben, denn ihre Situation in dem krisengeplagten Land im südlichen Afrika ist alles andere als gut. Überteuerte Lebensmittel, Benzinpreise in unermesslichen Höhen und steigende Inflation sind für sie Alltag und nur einige der Schwierigkeiten, die sie zu bewältigen haben. Die Gründe für den Zusammenbruch der Wirtschaft sind jahrelange Korruption und Miswirtschaft und vom Internationalen Währungsfonds auferlegte aber verfehlte Reformen. Bodenschätze könnten Simbabwe reich machen, doch davon profitieren andere. Dass Menschen in Simbabwe aufstehen und für ihre Rechte kämpfen, ist nicht neu: Viele Jahre kämpfte die Bevölkerung für die Unabhängigkeit von Großbritannien, bis sie das Ziel 1980 erreichten. Doch der erste schwarze Präsident, Robert Mugabe, regierte das Land 37 Jahre und zunehmend autoritär. Noch heute sind Frauen benachteiligt. Oft werden sie nach dem Tod ihres Mannes von dessen Familie vertrieben, weil sie nach traditionellem Recht keinen Anspruch auf das Erbe haben, auch wenn die staatlichen Gesetze das mittlerweile vorsehen. Die Frauen aus Simbabwe haben verstanden, dass Jesu Aufforderung allen gilt und nehmen jeden Tag ihre Matte und gehen. Mit seiner Projektarbeit unterstützt der Weltgebetstag Frauen und Mädchen weltweit in ihrem Engagement: Zum Beispiel in Simbabwe, wo Mädchen und Frauen den Umgang mit sozialen Medien einüben, um ihrer Stimme Gehör zu verschaffen; mit einer Kampagne in Mali, die für den Schulbesuch von Mädchen wirbt. Oder mit der Organisation von Wasserschutzgebieten in El Salvador, verbunden mit Lobbyarbeit zum Menschenrecht auf Wasser. Zusätzlich möchte der Weltgebetstag das hochverschuldete Simbabwe durch eine teilweise Entschuldung entlasten. Deshalb richtet sich der Weltgebetstag, zusammen mit seinen Mitgliedsorganisationen, dem Bündnis erlassjahr.de und anderen mit einer Unterschriftenaktion an die Bundesregierung. Das Geld soll Simbabwe stattdessen in Gesundheitsprogramme investieren, die der Bevölkerung zugutekommen. Unterschriften sind auf einer Unterschriftenliste am Weltgebetstag oder online (www.weltgebetstag.de/aktionen) möglich.

Nachrichten aus unseren Gemeinden

Kirchlich bestattet wurden:

Frau Elfriede Frötzschnier, 72 Jahre, Oschitz
Herr Siegfried Holzmüller, 87 Jahre, Lössau
Frau Hanna Splitthof, 89 Jahre, Schleiz
Frau Stephanie Frank, 89 Jahre, Schleiz
Herr Manfred Tiersch, 81 Jahre, Oschitz
Frau Ingeborg Häcker, 84 Jahre, Schleiz



Krankenhaus - Pflegeheim - Michaelishaus

Gottesdienste im Krankenhaus Schleiz

Mittwoch, 5.+19.2. & 4.+18.3. - 19.00 Uhr

Veranstaltungen im Pflegeheim Schleiz

Mittwoch, 5.2. - 15.00 & 15.45 Uhr Gemeindenachmittag

Samstag, 22.2. - 10.00 Uhr Gottesdienst

Mittwoch, 11.3. - 15.45 Uhr Gemeindenachmittag

Samstag, 21.3. - 10.00 Uhr Gottesdienst

Michaelishaus Schleiz

Dienstag, 25.2.+ 31.3. - 10.00 Uhr Gottesdienst

Kirchensteuer und Gemeindebeitrag (Kirchgeld)

Mit der Zahlung der Kirchensteuer tragen grundsätzlich alle Gemeindeglieder der EKM zur Finanzierung der vielfältigen Aufgaben der Landeskirche bei. Durch die Bindung der Kirchensteuer an das Einkommen erfolgt jedoch eine Besteuerung nach der wirtschaftlichen Leistungsfähigkeit. Kirchensteuer zahlt nur, wer Kirchenmitglied ist und auf Grund seiner Einkünfte Einkommen- bzw. Lohnsteuer zahlt. Sie wird durch das Finanzamt eingezogen. Da nur ein Teil unserer Gemeindeglieder Kirchensteuer bezahlt und die Kirchensteuereinnahmen zur Finanzierung der Aufgaben der Landeskirche nicht ausreichen, gibt es den Gemeindebeitrag (auch Kirchgeld genannt). Dieser wird von allen volljährigen Kirchenmitgliedern direkt vor Ort erbeten und bleibt auch zu 100 % dort.

In diesem Jahr wird in den einzelnen Gemeinden für folgende Projekte gesammelt: **Schleiz** - Putzsanierung im Sockelbereich des Haupteinganges der Stadtkirche und Ausstattung des Gemeindehauses mit neuer Bestuhlung

Oschitz - Sanierung Turm und Westgiebel

Mönchgrün - Behebung der Schäden in der Innenausmalung

Rockenstube im Pfarrhaus Kirschkau

Die Kirchgemeinde Kirschkau lädt im Winter zur Rockenstube in die Gemeindegüche (Pfarrhaus) ein. Bitte etwas zum Stricken, Sticken, Reparieren oder Handarbeiten, was auch immer noch herum liegt, mitbringen. Termine sind 24.1., 21.2. und 20. 3. jeweils 19.00 Uhr.

Weltgebetstag 2020 „Was ist denn fair?“



Diesmal führt uns der Weltgebetstag in Gedanken und Gebeten in das afrikanische Simbabwe. Die Frauen des Schleizer Vorbereitungsteams laden ganz herzlich ein, dieses Land in Wort und Bild kennenzulernen und für die Anliegen der Menschen dort zu beten. Der Weltgebetstag findet am Freitag, 6.

März um 18.00 Uhr im evangelischen Gemeindehaus statt. Dabei gibt es wieder Kostproben aus der Küche Simbabwes.

Gemeindenachmittag Lössau



Der Gemeindenachmittag im März findet dieses mal zur Geschichte der Lössauer Kirche statt. Wir treffen uns am Mittwoch, 18. März um 15.00 Uhr. Zu Gast ist Stefan Schmidt.

Ökumenischer Kreuzweg der Jugend

Der Ökumenische Kreuzweg der Jugend ist wieder neu am Start! Er trägt den Titel ICON. ICON ist eine Begegnung mit dem Antlitz Christi und der Frage nach der Beziehung zu der Person Jesus Christus im eigenen Leben. Er ist traditionell und aktuell, spirituell und gesellschaftspolitisch zugleich profiliert. Ein Erfahrungskreuzweg, der sich mit uns auf den Weg macht zur Freundschaft mit Jesus Christus, dem wahren Selfie Gottes - denn durch die Freundschaft mit Ihm werden uns Erlösung und Freiheit geschenkt.

In Schleiz findet er am 30.3.2020 um 18.00 Uhr in der katholischen Kirche statt.

Die Jugendband...

probt am 29.2., 28.3. und 25.4. von 12.00-18.30 Uhr im Gemeindehaus Schleiz, August-Bebel-Str. 9. Die Jugendband ist offen für Jugendliche, die gerne miteinander Musik machen.

Freizeiten 2020

*** Jugendfahrt nach Taizé - 4.-13.4.**

Taizé ist ein kleines Dorf in Burgund. Dort treffen sich Jugendliche aus bis zu 70 Nationen. Es wird in den verschiedensten Sprachen geredet, gesungen, gebetet und getanzt. Jugendliche ab 15 Jahren sind eingeladen mit uns eine Woche der ganz besonderen Art zu erleben. Die Teilnehmergebühr beträgt 130 €.

*** Projekt "miteinander" - 31.7.-5.8.**

Gemeinsam Bogenschießen, reiten und glauben, eine Kooperation zwischen dem Voligierteam Pahren, der Abteilung Bogensport des 1. SV Pößneck und der Evangelischen Jugend im Kirchenkreis Schleiz.

*** "Sommer mit Schuß" (ehemals "Mit Bogen und Bibel") - 10.-16.8.**

Wir verbringen eine tolle Woche in der Lüneburger Heide und entdecken gemeinsam, was das intuitive Bogenschießen so unwiderstehlich und cool macht und was um alles in der Welt das denn mit dem Glauben zu tun haben könnte. Die Teilnehmergebühr beträgt 200 €.

Anmeldungen & Infos für alle Freizeiten bei: Kreisjugendreferentin Astrid Geisler, Tel. / Fax: 03 64 81 / 84 906 (mit AB) oder per Mail: band_jesus4@web.de.

„Helden gesucht“ - Religiöse Kinderwoche vom 19.-27. Juli

Alle Schulkinder sind in der ersten Sommerferienwoche wieder zur RKW in Untertiefengrün eingeladen. In diesem Jahr begeben wir uns auf Held*innensuche aus unserem Leben bis zur Bibel. Wir haben schöne Ausflüge, Bastelangebote, Sport, Lagerfeuer und natürlich gemeinsame Gebetszeiten und Gruppenstunden vor. Die Kosten für die Freizeit betragen 95 € für das erste und 65 € für jedes weitere Kind. Wenn Eltern oder Großeltern Zeit und Muße hätten einige Zeit mit zu helfen oder Ausflüge zu begleiten, wäre das super 😊 schön. Information & Anmeldung bitte bei Pfarrerin Neumann (4214916) oder Lutz Kinmayer (0173 75 73 483).

Gruppen und Kreise

Kantatenchor	Montag - 19.30 - 14tägig	KMD Rilke
Kantorei	Mittwoch - 19.30	Gemeindehaus Kirchplatz 3
Männerchor	Montag - 19.30 - nach Absprache	
Posaunen	Donnerstag - 19.00	
Helferschaft	Dienstag - 14.00 - 18.2. + 17.3.	Kirchplatz 3
Schleiz: Kinderkirche	Dienstag - 15.30 (Vorschule + 1.- 3. Kl.)	Gemeindehaus Herr Ludwig
Gitarrenstunde	Mittwoch - 15.30	
Teeniekreis	Mittwoch - 16.30 (4.-6. Kl.)	Fr. Geisler
Vorkonfirmanden	Dienstag - 15.30 - 4./25.2. + 10./24.3.	Gemeindehaus Pf. Neumann Pf. Scheibe- Winterberg
Konfirmanden	Dienstag - 15.30 - 18.2. + 3./17.3. Rüstzeit in Leipzig 27.-29.3.	
Christenlehre Kirschkau & Lössau	Mittwoch - 14.00	Pfarrhaus Kirschkau, Herr Ludwig
Kinderkirche Oberböhmisdorf	Mittwoch - 16.00	Fr. Laurinat, Herr Ludwig
Landeskirchliche Gemeinschaft	Donnerstag - 19.30	Gemeindehaus Herr Sachs
Gemeindenachmittage		
Lössau Kirschkau	Mittwoch - 15.00 - 26.2. + 18.3. Mittwoch - 15.00 - 19.2. + 25.3.	Gasthof Pfarrhaus
Oschitz	Mittwoch - 14.30 - 5.2. + 4.3.	Pfarrhaus
Schleiz	Dienstag - 14.30 - 18.2. + 17.3.	Kirchplatz 3
Görkwitz	Donnerstag - 15.00 - 6./20.2. + 05./19.3.	Gaststätte "Reuß. Hof"

Gottesdienste

Sonntag, 2.2., Letz.n.Epiph.

10.00 Schleiz, GH + Konfivorträge

Sonntag, 9.2., Septuagesimä

08.30 Oschitz + AM

09.00 Oberböhmisdorf

10.00 Schleiz, GH

Sonntag, 16.2., Sexagesimä

09.00 Lössau + Konfivorträge

10.00 Kirschkau, Pfarrhaus

10.00 Schleiz, GH + AM

Sonntag, 23.2., Estomihi

08.30 Mönchgrün

08.30 Oschitz

09.00 Oberböhmisdorf

10.00 Schleiz, GH

Sonntag, 1.3., Invokavit

10.00 Schleiz, GH + Konfivorträge

Freitag, 6.3.

18.00 Weltgebetstag, GH

Sonntag, 8.3., Reminiszere

09.00 Oberböhmisdorf

10.00 Oschitz + Konfivorträge

10.00 Schleiz, GH + AM

Sonntag, 15.3., Okuli

08.30 Mönchgrün

09.00 Kirschkau, Pfarrhaus

10.00 Lössau

10.00 Schleiz, GH

Sonntag, 22.3., Lätare

09.00 Oberböhmisdorf

09.00 Oschitz

10.00 Schleiz, GH

Sonntag, 29.3., Judika

10.00 Schleiz, GH

Sonntag, 5.4., Palmarum

09.00 Oberböhmisdorf

10.00 Schleiz, SK

Kirchenputz

Nach der Winterpause wollen wir unsere Kirchen wieder gründlich reinigen, dazu brauchen wir viele Helfer. Wir treffen uns dazu in **Schleiz** am Mittwoch, 25.3. um 14.00 Uhr, in **Kirschkau** am Samstag, 21.3. um 9.00 Uhr, in **Lössau** am Freitag, 3.4. um 14.30 Uhr und in **Oschitz** am Mittwoch, 22.4. um 14.00 Uhr.



Gospelchor „Living Tones“ in Kirschkau

Am Samstag, den 28. März um 17 Uhr lädt die Kirchgemeinde Kirschkau ganz herzlich zum Konzert mit dem Gospelchor „Living Tones“ aus Zeulenroda-Triebes in die Kirschkauer Kirche ein. Bewegte und mitreißende Lieder erklingen unter Leitung von Steffen Schürer. Der Eintritt ist frei, um eine Spende bitten wir.

Im Anschluß an das Konzert laden wir zum gemütlichen Beisammensein mit Roster, Brätel & Getränken ein.